

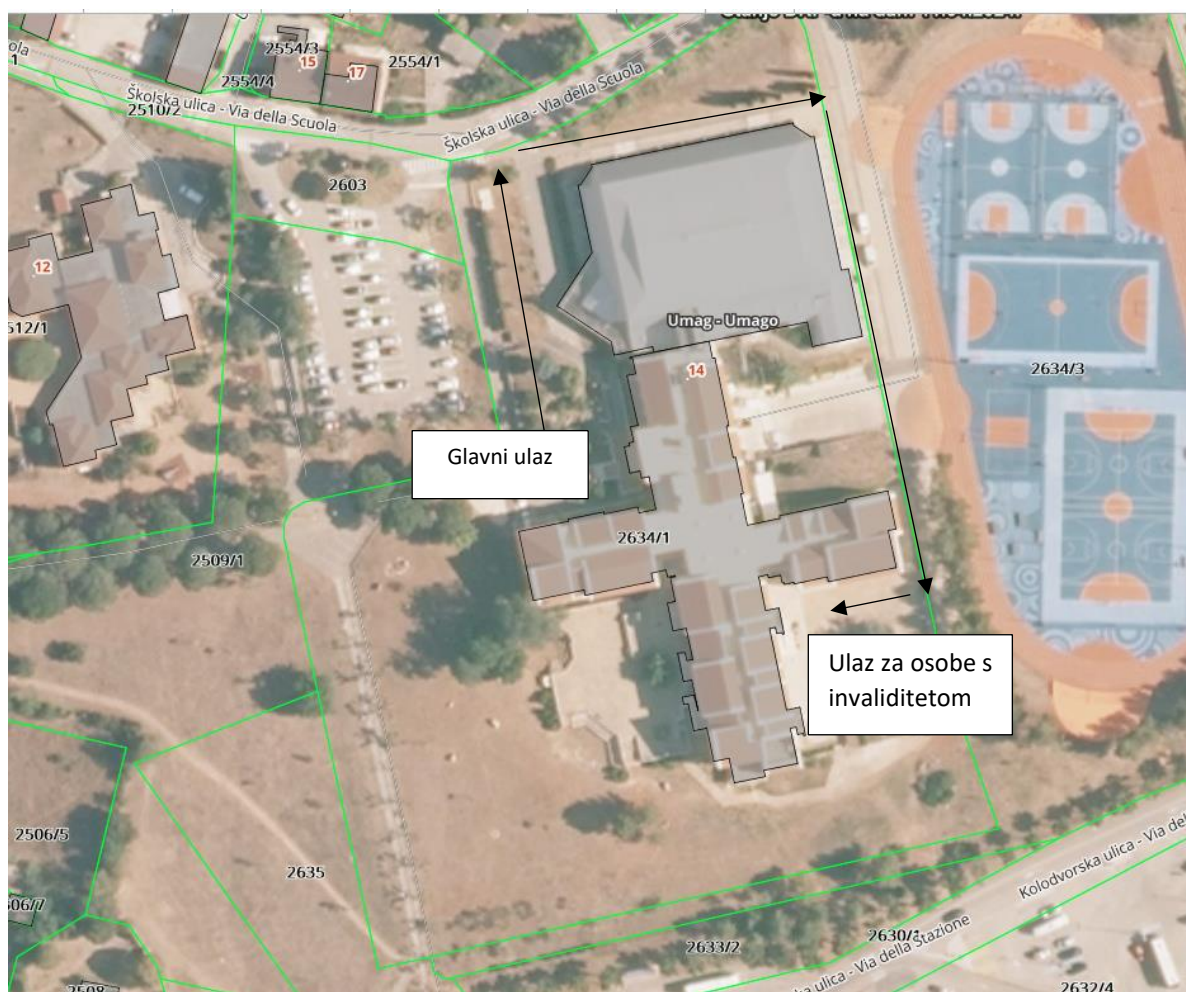

REPUBLIKA HRVATSKA
GRADSKO IZBORNO POVJERENSTVO
GRADA UMAGA – UMAGO

Obavijest o pristupu na biračko mjesto osobama s tjelesnom manom

Obavještavaju se osobe koje zbog tjelesne mane nisu u mogućnosti pristupiti na neko od biračkih mjesta koja se nalaze u Osnovnoj školi Marije i Line u Umagu, Školska ulica 14 (Biračko mjesto broj 8, Biračko mjesto broj 9, Biračko mjesto broj 10, Biračko mjesto broj 11, Biračko mjesto broj 12 i Biračko mjesto broj 13), a zbog fizičkih prepreka (stepenica) koje se nalaze neposredno ispred ulaza, na navedena biračka mjesta mogu pristupiti sa ulaza sa stražnje strane zgrade, kako je prikazano na skici u nastavku.



Upućuju se birači, koji nisu u mogućnosti zbog teže bolesti, nemoći ili s obzirom na postojanje tjelesnog oštećenja pristupiti bilo kojem biračkom mjestu na području Grada Umaga-Umago, da mogu o istome obavijestiti ovo Izorno povjerenstvo najranije tri dana prije dana održavanja izbora ili birački odbor do 12,00 sati na dan održavanja izbora, te će se takvim osobama omogućiti glasovanje na adresi njihova prebivališta.

Kada biračko mjesto, pored svih nastojanja da se osigura pristupačnost osobama s tjelesnom manom, ne zadovoljava zahtjeve pristupačnosti osobama s tjelesnom manom, a birač - osoba s tjelesnom manom dođe ispred biračkog mjesta i izrazi želju glasovati, omogućiti će se biraču - osobi s tjelesnom manom glasovanje. O navedenom je potrebno obavijestiti birački odbor.

GRADSKO IZBORNO POVJERENSTVO
GRADA UMAGA - UMAGO